

Tema 2. La Europa feudal



En este tema aprenderás...

- Qué es el Feudalismo y las relaciones de vasallaje (Sistema feudal)
- Cómo se organizaba la sociedad estamental (Sociedad y nobleza feudal)
- Cómo se vivía en la Europa feudal (Economía feudal)
- La importancia de la Iglesia en la Edad Media (La Iglesia medieval)
- Cuáles son los rasgos más importantes de la iconografía cristiana (Arte románico)



Enlazamos con lo anterior...

¿Cómo estaba Europa?

El siguiente video responderá a tus preguntas. ¡No olvides tomar nota de todo!





Algunos datos para completar...

- Todo el Impero Carolingio se controlaba desde **Aquisgrán**, donde estaba la corte de Carlomagno
- El territorio imperial fue dividido en **condados** gobernados por delegados del rey llamados **Condes**.
 - A estos condes se les recompensaba concediéndoles tierras
 - Para controlar a los condes, el emperador mandaba periódicamente a los ***missi dominici*** (enviados del señor), eran unos inspectores a su servicio.
- Las provincias fronterizas se llamaban **marcas**, las personas responsables de éstas son los marqueses, que contaban con un gran ejército para defenderlas.



1, Sistema feudal

Desde el siglo IX se desarrolló en Europa un nuevo sistema político, social y económico: **El Feudalismo** alcanzó el máximo esplendor entre el siglo XI y XIII

El señor cedía tierras a cambio de recibir ayuda y fidelidad. Esto se conoció como **Vasallaje**

Las relaciones entre señores y campesinos estaban reguladas por el **régimen señorial**, sometidos a duras obligaciones y tributos.



1, Sistema feudal

Circunstancias que facilitaron la implantación del sistema feudal:

- **El colonato.** Surgido a finales del Imperio Romano, el propietario de las tierras cedía parte de sus posesiones a los campesinos (los colonos) cambio de una parte de la cosecha.
 - Los campesinos estaban adscritos a la tierra que trabajaban (nunca podían abandonarla)
- **La inseguridad.** Siglo IX segundas invasiones bárbaras. Los campesinos buscan la protección de los señores poderosos.
- **La debilidad de los reyes.** Que tuvieron que apoyarse en los nobles y altos cargos eclesiásticos, cediéndoles grandes cantidades de terreno a cambio de fidelidad. Convirtiéndose también en **señores feudales**.



1. Sistema feudal

Mini- Trabajo en grupo

Grupos de 5 personas

Investigamos **cómo es la ceremonia del Homenaje** y realizamos una **presentación** (dos minutos por grupo)

Recuerda:

- las **fuentes** que consultes debes citarlas,
- **todo el grupo** debe participar y
- no dejes atrás **la creatividad**

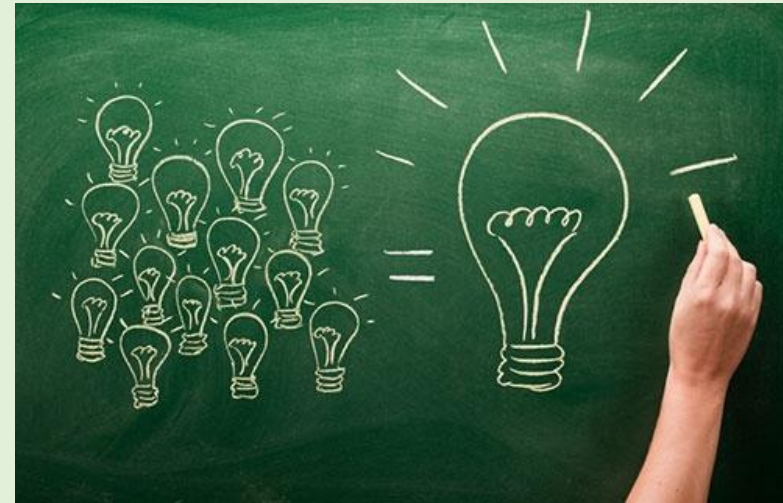

¡¡Los mejores serán colgados en el blog de la asignatura!!



1. Sistema feudal

- El señor feudal principal es el Rey.
 - El sistema de vasallaje desarrolló una red muy compleja de fidelidades.
 - Un duque o un conde era señor feudal y a la vez vasallo del rey.
- Muchos señores feudales acumularon una gran cantidad de poder, gestionando sus territorios con total independencia, aunque nunca dejaban de reconocer la autoridad del Rey.

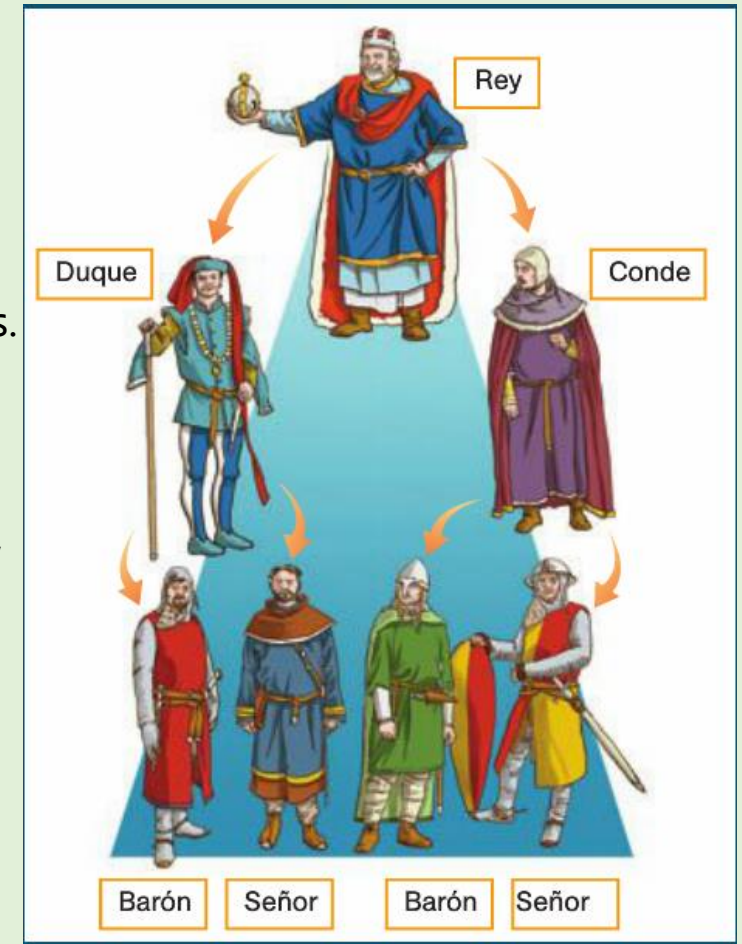

1. Sistema Feudal

Ejercicios 1, 2 y 4 de la página 33

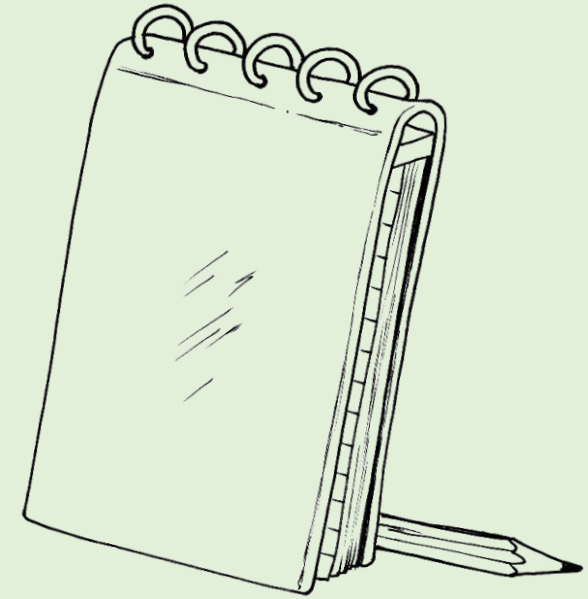

1. El sistema feudal

El rey en la monarquía feudal era considerado “*primus inter pares*”

¿Qué podrías explicar sobre eso? ¿Qué significa? Busca la información en tu libro.



2. La Sociedad feudal

La sociedad feudal era **jerárquica** es decir, estaba dividida en tres estamentos o grupos sociales:



2. La sociedad feudal

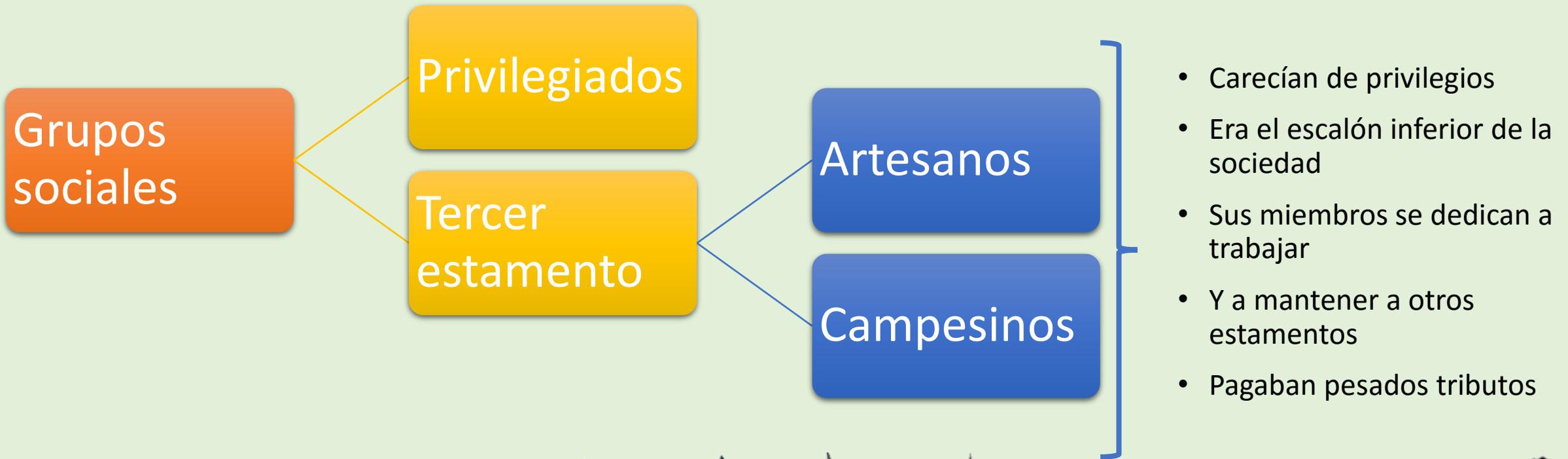



La economía feudal

- Rural (basada en el trabajo de la tierra)
- El modo de vida era el autoconsumo, es decir se vivía de lo que se producía. (No existía la posibilidad de producir excedentes)
- La mayoría de la población vive en los feudos, pertenecen a un señor feudal que domina sus vidas

- El feudo y el régimen señorial

Reserva

Manso

complétalo con tu libro



La economía feudal

- ¿Qué es el derecho de pernada?

Búscalo en tu libro y complétalo en tu cuaderno



La economía feudal

- *¿Qué privilegios extras le otorgaba el señorío jurisdiccional a los señores?*



La economía feudal

- *¿Qué privilegios extras le otorgaba el señorío jurisdiccional a los señores?*
 - *Imparten justicia*
 - *Imponen rentas*
 - *Exigen impuestos*
 - *Toman decisiones sobre la vida privada de sus siervos*



La economía feudal

El trabajo de la tierra

- Rotación bienal: barbecho

¿Por qué crees que era necesario este sistema de trabajo?

La ganadería

- Complementa la agricultura. Proporciona carne, lana, y trabajo animal



La economía feudal

En el siglo X se produjo un ligero aumento de la población, ¿sabrías explicar el por qué?



La Iglesia medieval

- La iglesia católica fue la única institución **reconocida de forma unánime** por todos los europeos.
- El **papa** gobernaba su propio territorio (Estados Pontificios) y era el guía espiritual de todos los ciudadanos
- Esto le otorgaba un gran poder sobre todos, proliferando prácticas como la **excomuni3n** o **el diezmo**.
- La Iglesia fue la única instituci3n que mantuvo algunos **centros de ense1anza** y estableci3 periodos de paz obligatoria conocidos como la **Tregua de Dios** o **la paz de Dios**.



Para ampliar... investigamos las Cruzadas

y las órdenes militares.

¡Elige una orden! E investigala

Trabajo individual

- Máximo dos folios (ordenador o a mano)
- Citar las fuentes, no copiar literal (plagio)
- El trabajo que sea copiado literalmente está suspenso
- Poner creatividad y cuidado con las faltas de ortografía





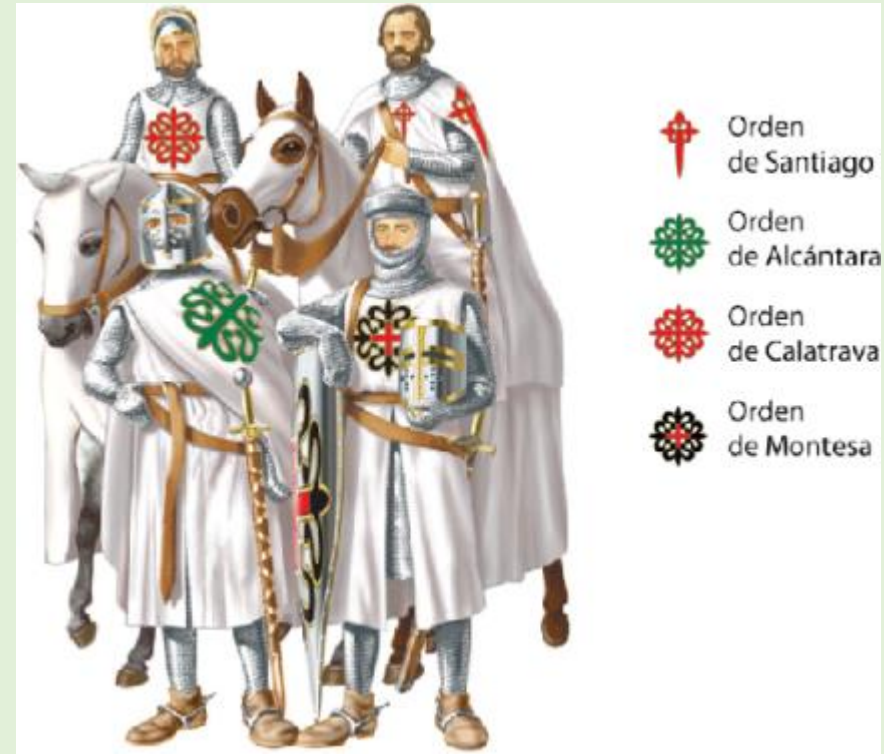



Estructura de la Iglesia

Durante la Edad Media surgieron las **órdenes monásticas**:

- Benedictinos (creada por San Benito de Nursia)
- Cluniacenses (creada en el monasterio de Cluny)
- Cistercienses (impulsada por San Bernardo de Claraval)

En el siglo XIII surgen las **órdenes mendicantes**, las cuales exigían a sus seguidores pobreza absoluta. Destacan los franciscanos, fundados por San Francisco de Asís.

Clero secular

Dan servicio religioso a los fieles

Clero regular

Sirven a Dios

Siguen una regla



Estructura de la Iglesia

- Los monasterios

Ora et labora :

norma de San Benito (siglo VI)

Eran lugares de paz y seguridad

En ellos se conservó el saber

los monjes se dedicaban a copiar manuscritos, libros antiguos donde se conservó el saber de la Antigüedad

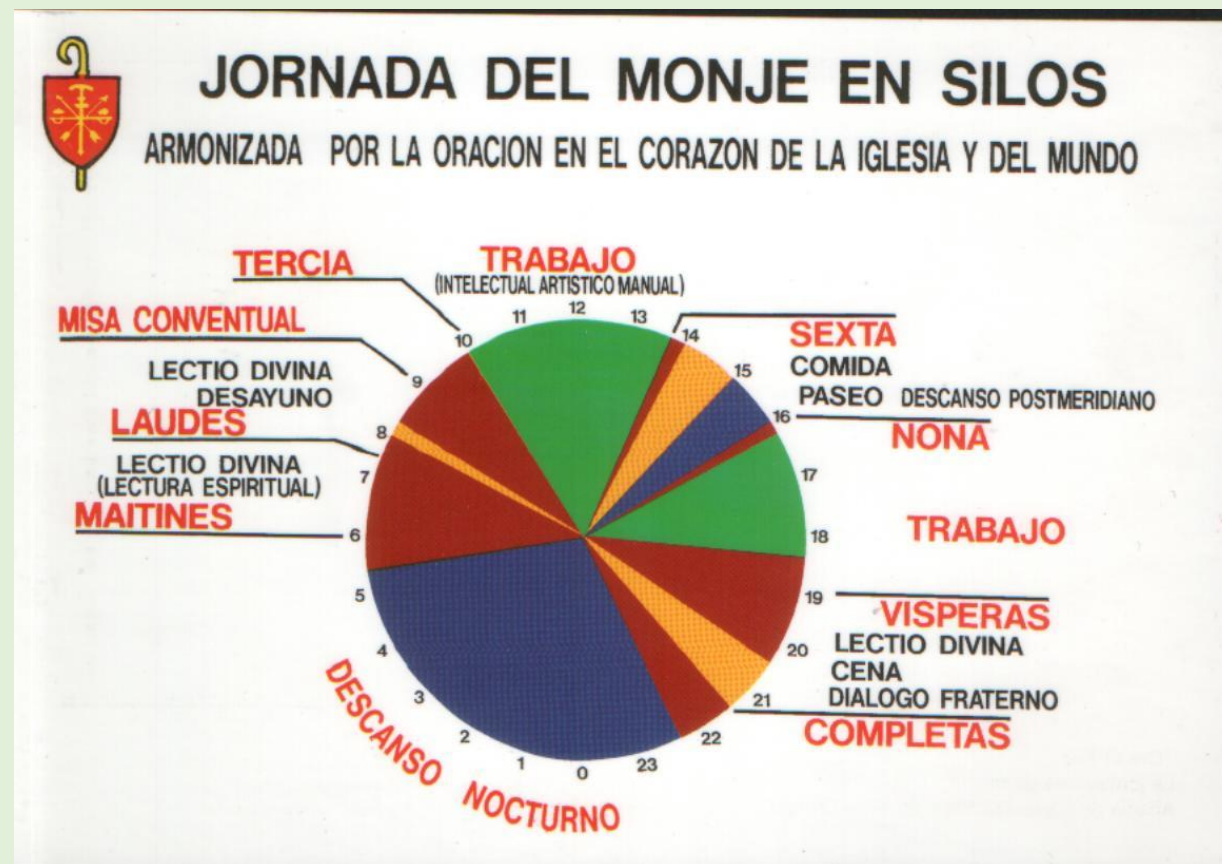

Estructura de la Iglesia



E

Iglesia

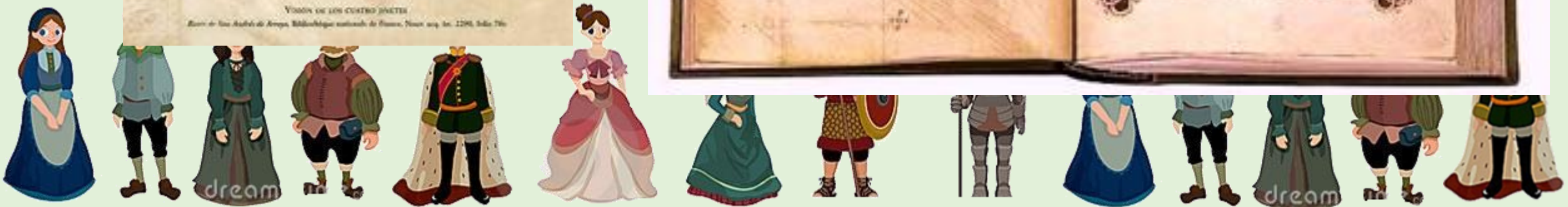
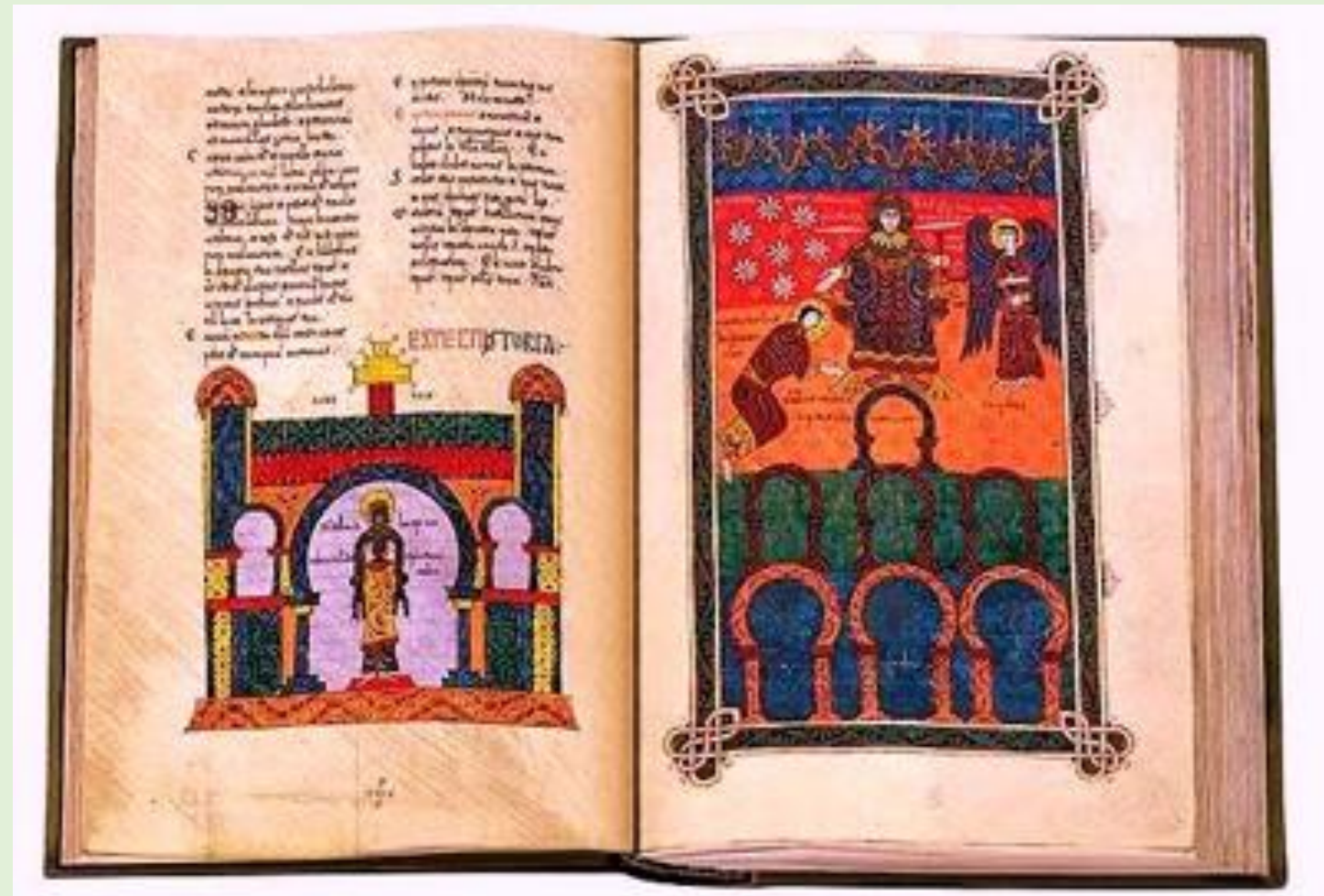

El románico

Lo trabajamos fuera del tema.



- ¿Dudas o preguntas?



¡¡¡¡A estudiar!!!!



